Voltigno TRAIL CENTRE

VTC 1 – VTC 2d | VTC 3 – VTC 7a | VTC 8 – VTC 12

VTC 1

Da località Pantane a Rifugio Ricotta; fino a Vado di Focina su asfalto, quindi su pista forestale e sentiero. Di spiccato interesse naturalistico le fustaie di faggio da Valle Caterina.

Lunghezza:	**km 9.5**
Dislivello:	**m + 515, - 315**
Difficoltà (MTB)	**TC / MC**
Tempi A/R Trekking:	**2:30 / 2:20**

VTC 1a

Breve raccordo tra VTC 1 (Valle Caterina) e VTC 2a (La Zingarella).

Lunghezza:	**km 0,6**
Dislivello:	**m + 70, -10**
Difficoltà (MTB)	**MC**
Temp A/R (Trekking)	**0:15 / 0:10**

VTC 2

Da località Coppi del Pacino su pista fino a Cappo di Serre, quindi su sentiero fino Vallopiana attraverso i pascoli di Vallestrina.

Lunghezza:	**km 5,4**
Dislivello:	**m + 300, - 360**
Difficoltà (MTB) TC/MCTemp A/R (Trekking)	**1:20 / 1:10**

VTC 2a

Da Vallesytrina a Vado di Focina lungo un sentiero molto vario e suggestivo che attraversa pineta, faggeta, prato e che offre scorci panoramici sia su Campo Imperatore che sul Voltigno.

Lunghezza:	**km 4,3**
Dislivello:	**m + 160, - 330**
Difficoltà (MTB)	**MC**
Temp A/R (Trekking)	**1:15 / 1:20**

VTC 2b

Da Vado di Focina a Capo di Serre su una pista a fondo naturale che percorre il settore nord della piana di Voltigno fino a Fonte Cornacchia, per poi immergersi nella faggeta di Bosco Carboniere che termina poco prima della vetta.

Lunghezza:	**km 4,2**
Dislivello:	**m + 390, - 60**
Difficoltà (MTB)	**MC**
Temp A/R (Trekking)	**1:30 / 1:15**

VTC 2c

Da Vallopiana a Fonte Aciprano lungo una pista prevalentemente brecciata all'interno del bosco. Nella parte alta, uno dei migliori panorami del Voltigno.

Lunghezza:	**km 2,3**
Dislivello:	**m + 220, -60**
Difficoltà (MTB)	**TC**
Temp A/R (Trekking)	**0:40 / 0:30**

VTC 2d

Da Vallopiana a Fonte Aciprano lungo un divertente sentiero all'interno del bosco.

Lunghezza:	**km 0,6**
Dislivello:	**m + 70, -10**
Difficoltà (MTB)	**MC**
Temp A/R (Trekking)	**0:15 / 0:10**
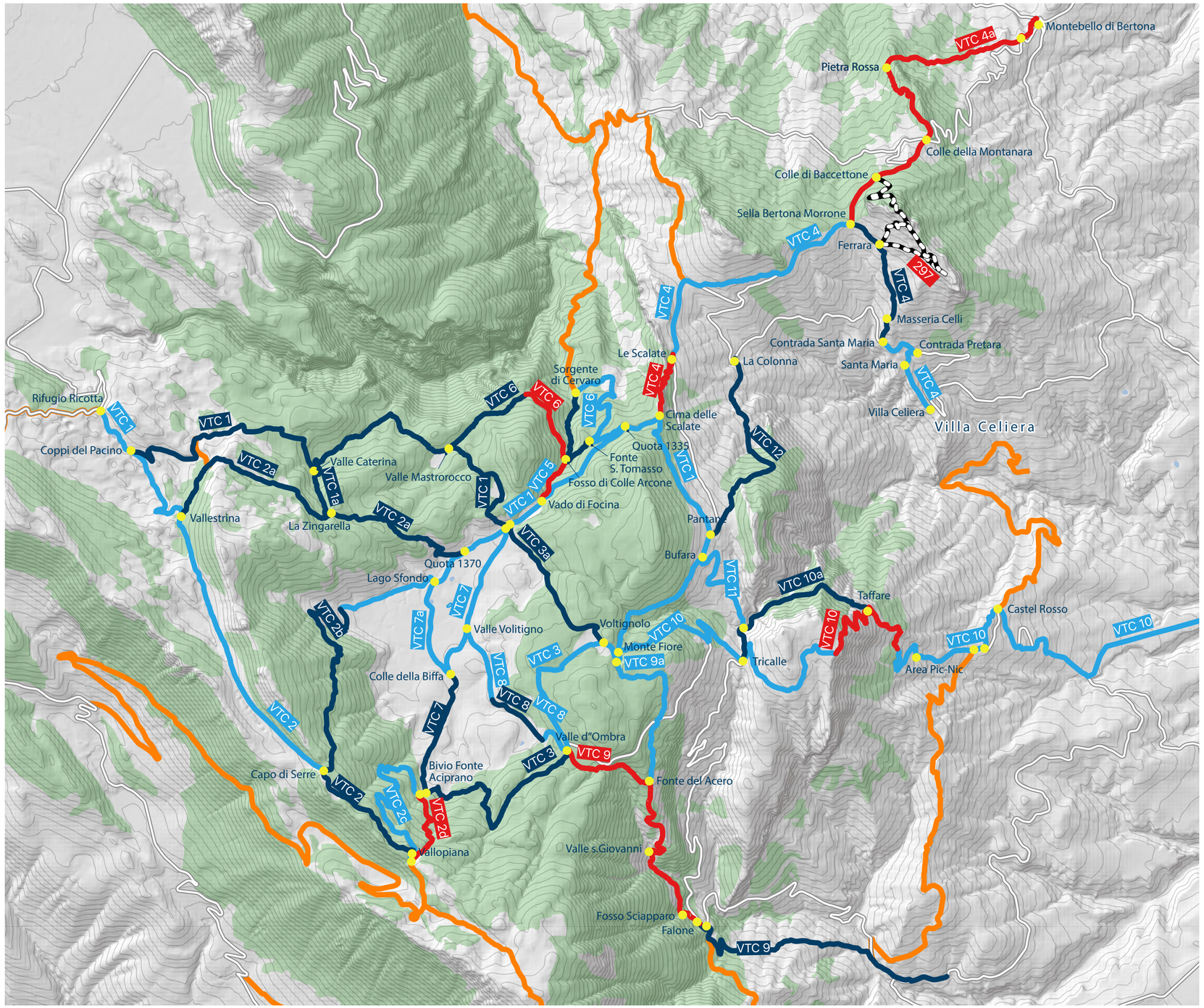
- TC – Turistico
- MC – Media capacita tecnica (MTB)
- MC – Media capacita tecnica (MTB)
- Sentieri solo trecking
- Itinerari di collegamento a VTC
- Vibilita principale
- Localita VTC (segnaletica verticale)